

LEGENDA

Rete dei percorsi CILENTO EXPLORE

TRANS PARCO COSTIERO (Costa Cilentana)

VIA DEL SALE

VIA ISTIMCA

SENTIERO ITALIA

Aree tematiche

Limite del Parco

Aree Archeologiche

Geositi

Emergenze floristiche vegetazionali faunistiche

Area Marina Protetta

Siti di Interesse Comunitario / Zone Speciali di Conservazione

Zone di Protezione Speciale

Mobilità e trasporto pubblico

Autostrada

Strada scorrimento veloce

Strada Statale

Strada Provinciale

Linea Ferroviaria

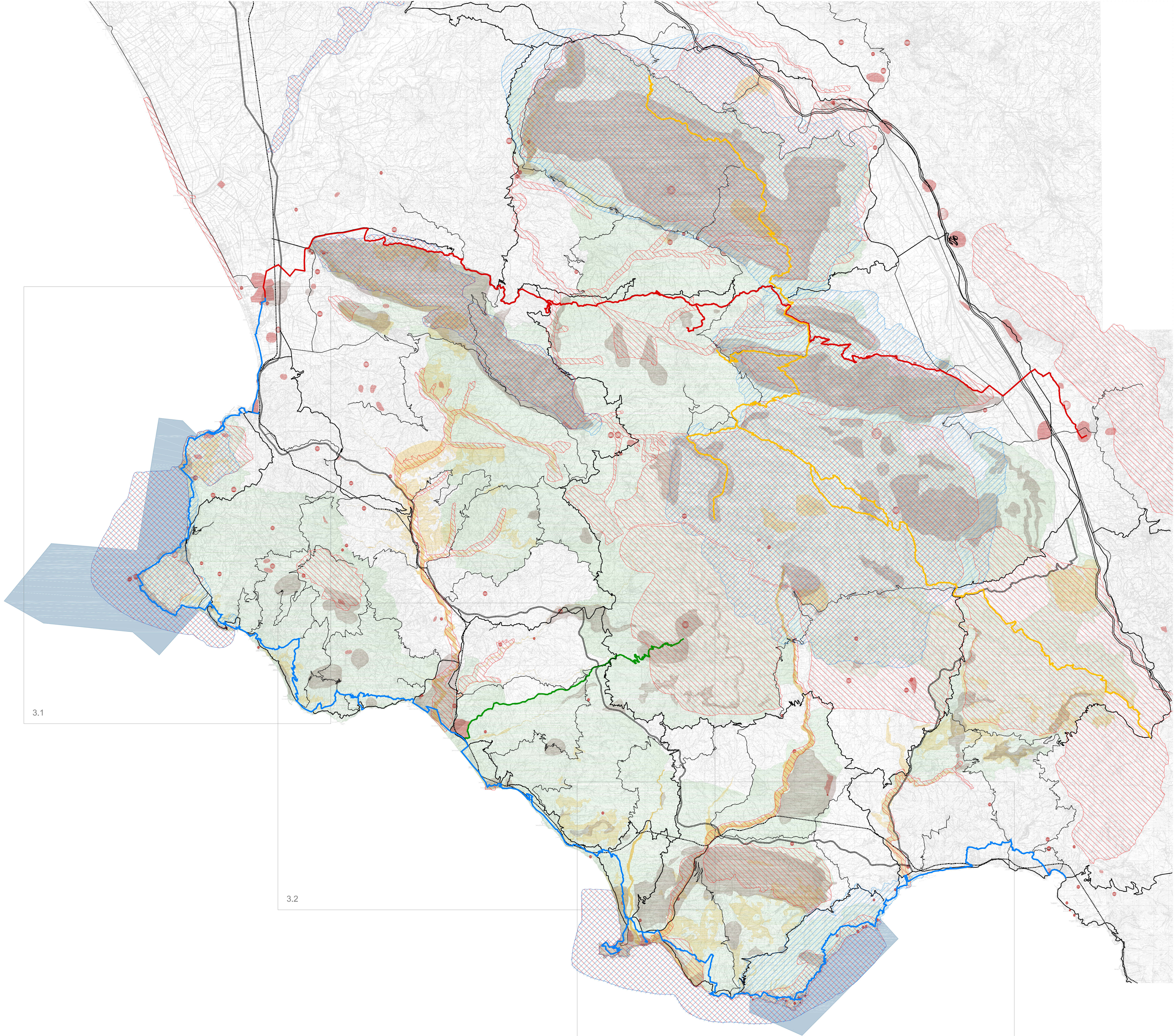

PARCO NAZIONALE DEL CILENTO,
VALLO DI DIANO E ALBURNI

Interventi finalizzati al ripristino della rete sentieristica Via Del Sale e Trans Parco Costiero nel territorio del Parco Nazionale del Cilento, Vallo di Diano e Alburni

PROGETTO ESECUTIVO

committente
Parco Nazionale del Cilento, Vallo di Diano e Alburni
via F. Palumbo, 15 | 84078 | Vallo della Lucania (SA) | t +3909747199200 | f +3909747199217
parco.cilentano@alburni.gov.it

red
graf. Aniello Alisa

tecnico incaricato
t.151
arch. Sergio Catalano, arch. Michele Cirillo, arch. Alessandro Bianco, arch. Francesco Vitello
via R. De Gasperi, 8 | U. Foscolo, 31 | 84078 | Scilla (SA)
t +39 091 8028666 | m +39 3389943470
s.catalano@baven.it | sergio.catalano@provincia.sALERNO.it

progettista
arch. Sergio Catalano (capogruppo)

collaboratori
architetto junior Naomi Curcio

consulenti
dot. Angelo Acanfora

elaborato
2

Inquadramento territoriale della rete CILENTO EXPLORE

firmato
AO orizzontale

emissione
luglio 2022

controllo

revisioni

file
2_Inquadramento territoriale

scala
1:100000

SCALA 1:100000